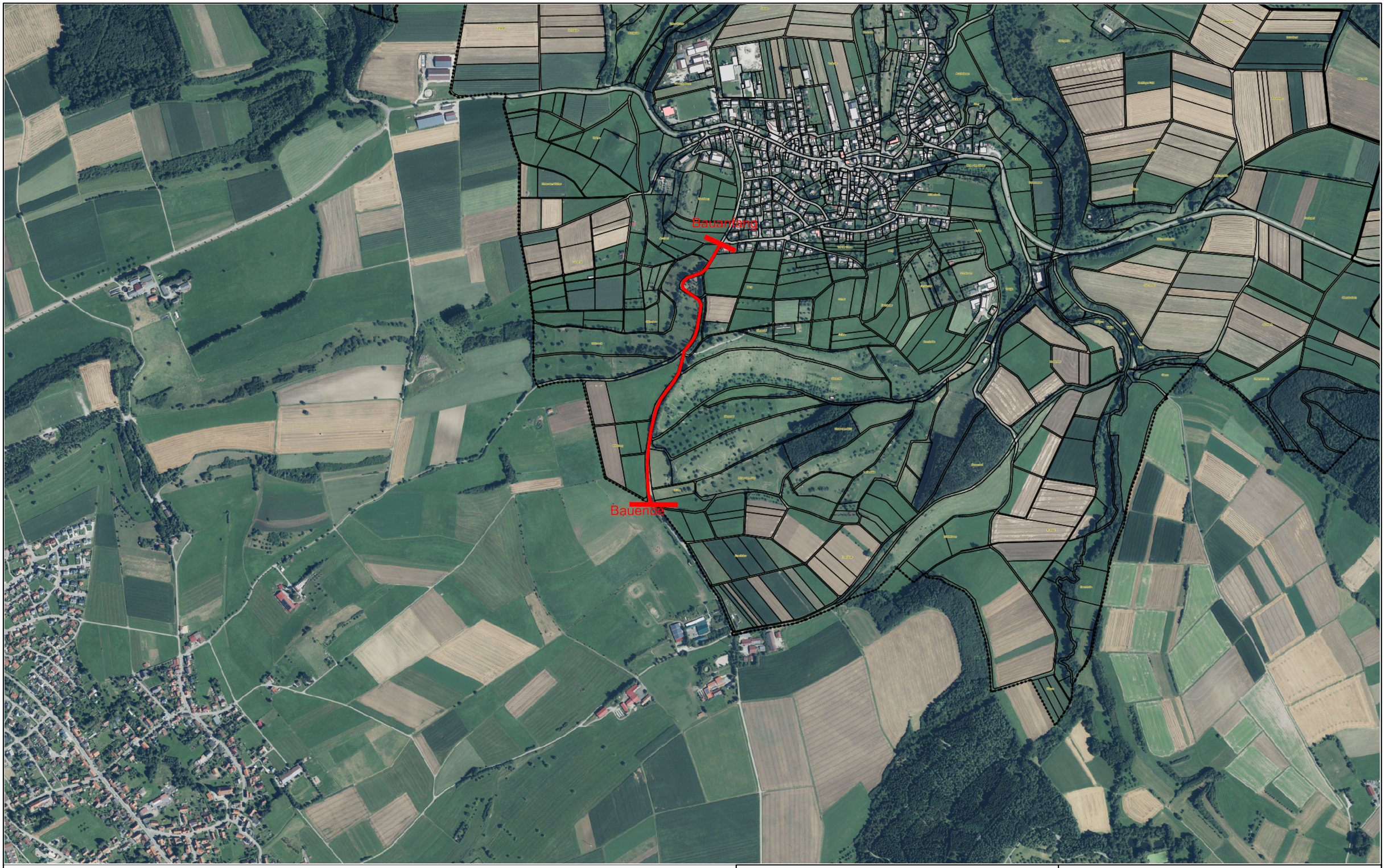

Stadtwerke Hechingen
natürlich Zollernenergie
Alte Rottenburger Str. 5
72379 Hechingen
Tel.: 07471/9365-0
Fax: 07471/9365-30
Störungsnummer: 08000/9365-33

HECHINGEN
DIE ZOLLERNSTADT

Wirtschaftsweg Weilheim - Grosselfingen
Lageplan Wegekonzeption

Anlage 1 zur Drucksache Nr. 093/2021

Benutzername: Herr Haas

Datum: 29.03.2021

M: 1:10000

0 100 200 300m

Ausdruck erstellt mit MapLF Copyright 2009-2017 Logic-Factory - Ingenieurbuero Rajsich www.rajsich.de