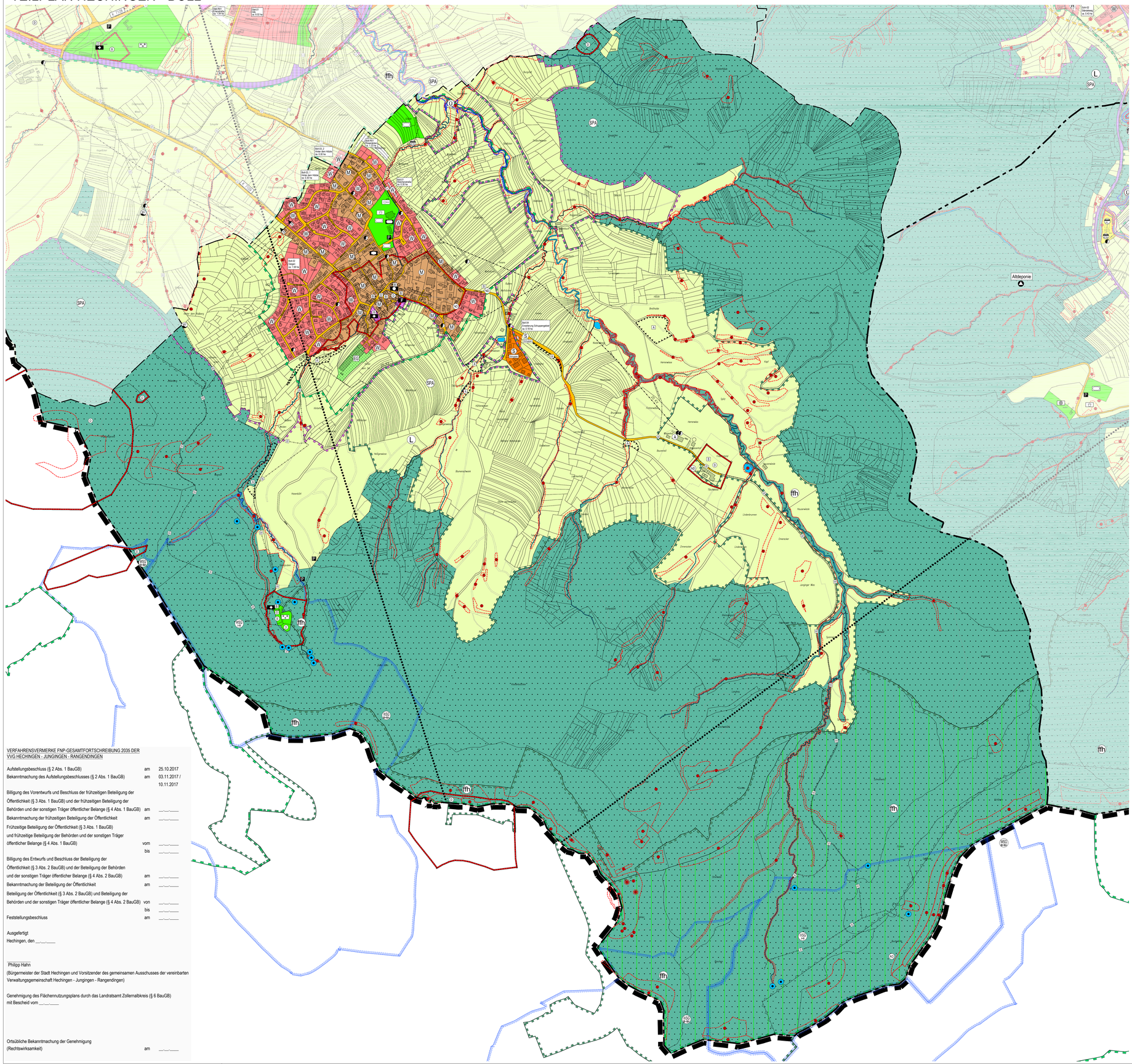
# FLÄCHENNUTZUNGSPLAN 2035 - VEREINBARTE VERWALTUNGSGEMEINSCHAFT HECHINGEN - JUNGINGEN - RANGENDINGEN
## TEILPLAN HECHINGEN - BOLL




### VERFAHRENSVERMERKE FNP-GESAMTFORTSCHREIBUNG 2035 DER VVG HECHINGEN - JUNGINGEN - RANGENDINGEN

| | | |
|---|---|---|
| Aufstellungsbeschluss (§ 2 Abs. 1 BauGB) | am | 25.10.2017 |
| Bekanntmachung des Aufstellungsbeschlusses (§ 2 Abs. 1 BauGB) | am | 03.11.2017 / 10.11.2017 |
| Billigung des Vorentwurfs und Beschluss der frühzeitigen Beteiligung der Öffentlichkeit (§ 3 Abs. 1 BauGB) und der frühzeitigen Beteiligung der Behörden und der sonstigen Träger öffentlicher Belange (§ 4 Abs. 1 BauGB) | am | __.__.____ |
| Bekanntmachung der frühzeitigen Beteiligung der Öffentlichkeit | am | __.__.____ |
| Frühzeitige Beteiligung der Öffentlichkeit (§ 3 Abs. 1 BauGB) und frühzeitige Beteiligung der Behörden und der sonstigen Träger öffentlicher Belange (§ 4 Abs. 1 BauGB) | vom | __.__.____ |
| | bis | __.__.____ |
| Billigung des Entwurfs und Beschluss der Beteiligung der Öffentlichkeit (§ 3 Abs. 2 BauGB) und der Beteiligung der Behörden und der sonstigen Träger öffentlicher Belange (§ 4 Abs. 2 BauGB) | am | __.__.____ |
| Bekanntmachung der Beteiligung der Öffentlichkeit | am | __.__.____ |
| Beteiligung der Öffentlichkeit (§ 3 Abs. 2 BauGB) und Beteiligung der Behörden und der sonstigen Träger öffentlicher Belange (§ 4 Abs. 2 BauGB) | von | __.__.____ |
| | bis | __.__.____ |
| Feststellungsbeschluss | am | __.__.____ |

Ausgefertigt
Hechingen, den __.__.____

Philipp Hahn
(Bürgermeister der Stadt Hechingen und Vorsitzender des gemeinsamen Ausschusses der vereinbarten Verwaltungsgemeinschaft Hechingen - Jungingen - Rangendingen)

Genehmigung des Flächennutzungsplans durch das Landratsamt Zollernalbkreis (§ 6 BauGB)
mit Bescheid vom __.__.____

Ortsübliche Bekanntmachung der Genehmigung
(Rechtswirksamkeit) am __.__.____

## ZEICHENERKLÄRUNG

### ART DER BAULICHEN NUTZUNG (§ 5 Abs. 2 Nr. 1 BauGB)

BESTAND PLANUNG

- W / W — Wohnbauflächen (§ 1 Abs. 1 Nr. 1 BauNVO)
- M / M — Gemischte Bauflächen (§ 1 Abs .1 Nr .2 BauNVO)
- G / G — Gewerbliche Bauflächen (§ 1 Abs. 1 Nr. 3 BauNVO)
- S / S — Sonderbauflächen (§ 1 Abs. 1 Nr. 4 BauNVO)
- S Reit — – für Reitanlage
- S Beherb — – für Beherbergung
- S Schupp — – für Schuppengebiet
- S Erholung — – für Erholung
- S Polizei — – für Polizei
- S Schule — – für Schule
- S Straßenmeist. — – für Straßenmeisterei
- S Lebenshilfe — – für Lebenshilfe
- S Friedhof — – für Friedhof
- S Feuerwehr — – für Feuerwehr
- S Holzlagerplatz — – für Holzlagerplatz
- S soziale Zwecke — – für soziale Zwecke
- S Betriebshof — – für Betriebshof
- S Kleingarten — – für Kleingartenanlage
- S Holzplatz — – für Holzplatz
- S Oldtimermuseum — – für Oldtimermuseum
- S Turnhalle — – für Turnhalle

### EINRICHTUNGEN UND ANLAGEN ZUR VERSORGUNG MIT GÜTERN UND DIENSTLEISTUNGEN DES ÖFFENTLICHEN UND PRIVATEN BEREICHS, FLÄCHEN FÜR DEN GEMEINBEDARF, FLÄCHEN FÜR SPORT– UND SPIELANLAGEN (§ 5 Abs. 2 Nr. 2a BauGB)

BESTAND PLANUNG

- Flächen für den öffentlichen Gemeinbedarf
- Öffentliche Verwaltungen
- Schule
- Kirchen und kirchlichen Zwecken dienende Gebäude und Einrichtungen
- Sozialen Zwecken dienende Gebäude und Einrichtungen
- Gesundheitlichen Zwecken dienende Gebäude und Einrichtungen
- Kulturellen Zwecken dienende Gebäude und Einrichtungen
- Sportlichen Zwecken dienende Gebäude und Einrichtungen
- Feuerwehr
- Kindergarten
- Hallenbad

### FLÄCHEN FÜR DEN ÜBERÖRTLICHEN VERKEHR UND FÜR DIE ÖRTLICHEN HAUPTVERKEHRSZÜGE (§ 5 Abs. 2 Nr. 3 BauGB)

BESTAND PLANUNG

- überörtliche und örtliche Hauptverkehrsstraßen
- Parkplatzflächen/ruhender Verkehr
- Bahnanlagen

### FLÄCHEN FÜR VERSORGUNGSANLAGEN, FÜR DIE ABFALL– ENTSORGUNG UND ABWASSERBESEITIGUNG, FÜR ABLAGERUNGEN SOWIE FÜR HAUPTVERSORGUNGS– UND HAUPTABWASERLEITUNGEN

(§ 5 Abs. 2 Nr. 4 BauGB)

BESTAND PLANUNG

- Flächendarstellung
- Elektrizität
- Gas
- Wasser
- Wasserhochbehälter
- Pumpwerk
- Brunnen und Quellfassungen
- Abwasser
- Kläranlage
- Regenüberlaufbecken
- Regenrückhaltebecken
- Abfall
- Ablagerung
- Elektrokabel – Energieversorgungsunternehmen
- Elektrofreileitung – Energieversorgungsunternehmen
- Hauptwasserversorgung
- Hauptabwasserleitung
- Hauptleitung der Gasversorgung
- Richtfunkstrecke
- Erneuerbare Energien

### GRÜNFLÄCHEN (§ 5 Abs. 2 Nr. 5 BauGB)

BESTAND PLANUNG

- Grünflächen

ergänzende Zweckbestimmung:

- Parkanlage
- Dauerkleingärten
- Sportplatz
- Spielplatz
- Tennisplatz
- Schießsportanlage
- Friedhof
- Freibad
- Reitanlage
- Minigolf
- Golfplatz
- Skilift

### WASSERFLÄCHEN UND FLÄCHEN FÜR DIE WASSERWIRTSCHAFT, DEN HOCHWASSERSCHUTZ UND DIE REGELUNG DES WASSERABFLUSSES (§ 5 Abs. 2 Nr. 7 BauGB)

BESTAND PLANUNG

- Wasserflächen
- Fließgewässer (Fluss, Bach)

### FLÄCHEN FÜR AUFSCHÜTTUNGEN, ABGRABUNGEN ODER FÜR DIE GEWINNUNG VON BODENSCHÄTZEN

(§ 5 Abs. 2 Nr. 8 BauGB)

BESTAND PLANUNG

- Flächen für Aufschüttungen
- Flächen für Abgrabungen
- Fläche mit Rohstoffen

### FLÄCHEN FÜR DIE LANDWIRTSCHAFT UND FÜR WALD

(§ 5 Abs. 2 Nr. 9 BauGB)

BESTAND PLANUNG

- Flächen für die Landwirtschaft
- Flächen für Wald
- ESG — Erwerbsgartenbau
- A — Aussiedlerhof

### NACHRICHTLICHE ÜBERNAHME VON PLANUNGEN UND NUTZUNGSREGELUNGEN NACH ANDEREN GESETZLICHEN VORSCHRIFTEN

(§ 5 Abs. 4 BauGB)

BESTAND PLANUNG

- FFH — Umgrenzung von europäischen Schutzgebieten nach Natura2000 hier: Fauna-Flora-Habitat (FFH-Gebiete)
- LSG — Umgrenzung von Landschaftsschutzgebieten
- NSG — Umgrenzung von Naturschutzgebieten
- FD — Umgrenzung von flächenhaftem Naturdenkmal
- SPA — Umgrenzung von europäischen Schutzgebieten nach Natura2000 hier: Vogelschutzgebiete (SPA-Gebiete)
- ND — Naturdenkmal
- Waldschutzgebiet hier: Schonwald
- Besonders geschützte Biotope nach § 30 BNatSchG, § 32 NatSchG BW und Waldbiotope nach § 32 LWaldG
- Umgrenzung von Gesamtanlagen (Ensembles), die dem Denkmalschutz unterliegen
- Einzelanlagen (unbewegliche Kulturdenkmale), die dem Denkmalschutz unterliegen
- D — Bodendenkmal
- A — Altablagerungen
- WSG — Umgrenzung der Flächen mit wasserrechtlichen Festsetzungen Wasserschutzgebiet Zone I – III
- Erschließungsbereich (Ortsdurchfahrt nach RAS–N)
- Verknüpfungsbereich (Ortsdurchfahrt nach RAS–N)

### NACHRICHTLICHE ÜBERNAHME VON FESTGESETZTEN ÜBERSCHWEMMUNGSGEBIETEN UND DARSTELLUNG VON RISIKOGEBIETEN I. S. D. WASSERHAUSHALTSGESETZES

(§ 5 Abs. 4a BauGB)

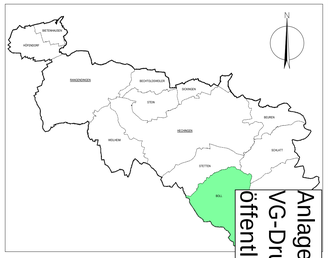
- HQ100 — HQ100–Linie gemäß Hochwassergefahrenkarte

### SONSTIGE PLANZEICHEN

BESTAND PLANUNG

- Grenze des räumlichen Geltungsbereichs des Flächennutzungsplanes
- Gemeindegrenze
- Gemarkungsgrenze
- Kreisgrenze

### ÜBERSICHTSPLAN




FLÄCHENNUTZUNGSPLAN 2035
VEREINBARTE VERWALTUNGSGEMEINS
HECHINGEN - JUNGINGEN - RANGENDI
TEILPLAN HECHINGEN - BOLL

| Maßstab: 1 : 5.000 | Projektnummer: Plannummer: | |
|---|---|---|
| Ges./Geb. | Datum | Änderungsvermerk / Grundlage: ALK |
| SF/EB/AP | 31.01.20 | Ortslage Boll – Vorentwurf |


BÜRO GFRÖRER
UMWELT • VERKEHR • STADTPLANUNG
Büro Empfingen
Hohenzollernweg 1
72186 Empfingen
Tel.: 07485/9799-0
info@buero-gfroerer.de
Büro Donnstetten
Schelfingerbronnstraße
72280 Donnstetten
Tel.: 07432/24256
info@buero-gfroerer.de


Anlage Nr. 1.6.4 zu VG-Drucksache Nr. 01/2020
öffentlich